АЛЕКСЕЙ НИКОЛАЕВИЧ ТОЛСТОЙ (1883-1945)

Подготовила группа П/к-20-1

Рашевская-Висящева Милана
Куприянова Ольга

Биография Алексея Толстого

Алексей Толстой (1883–1945 гг.) – *русский и советский писатель из знаменитого графского рода Толстых – автор романов «Петр Первый», «Хождение по мукам», «Хлеб». Также его перу принадлежат научно-фантастические повести и рассказы. Именно он познакомил детей СССР с историей Пиноккио, адаптировав её для русского читателя в «Золотой ключик, или Приключения Буратино».*

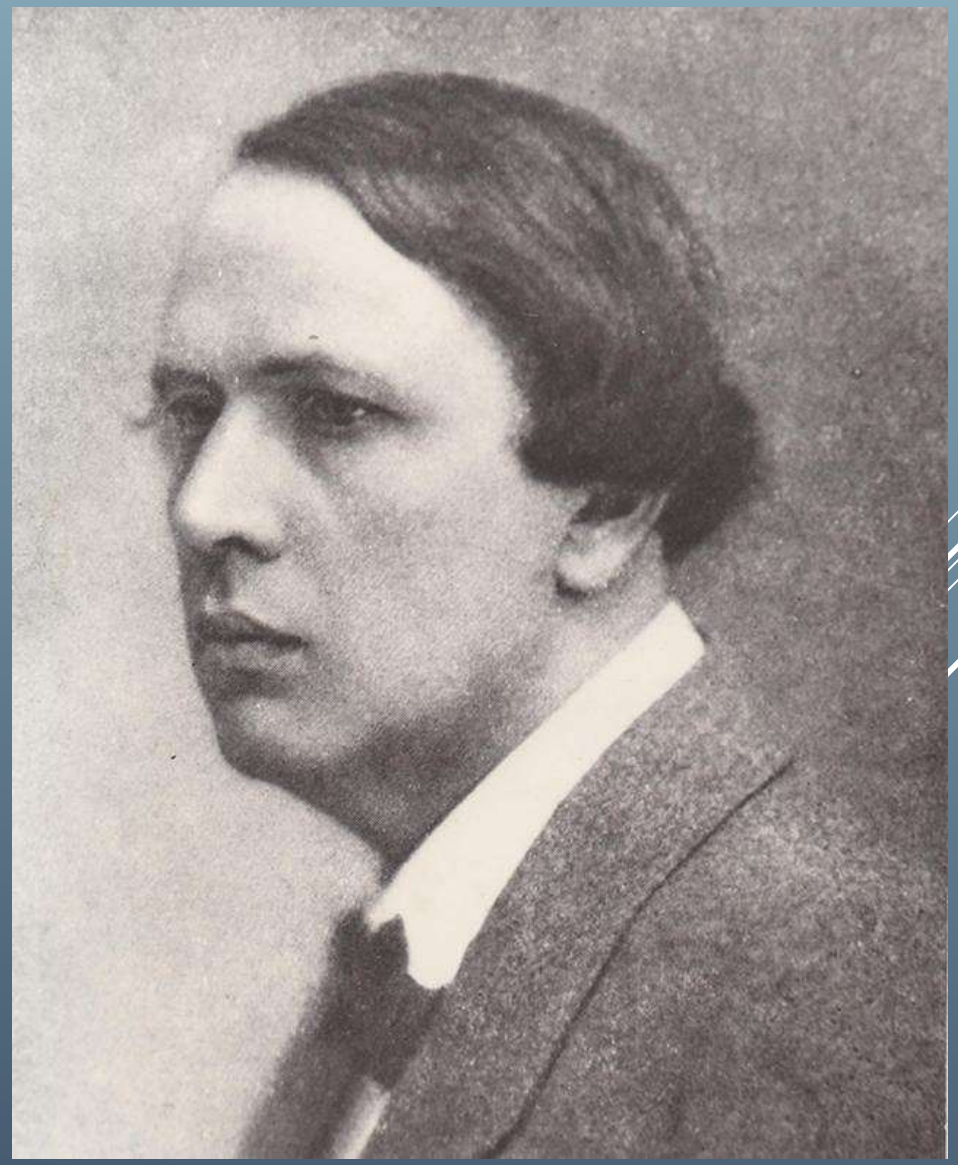

ДЕТСТВО

Родился 10 января 1983 года в городе Николаевске Самарской губернии в семье помещика.

Начало литературной деятельности

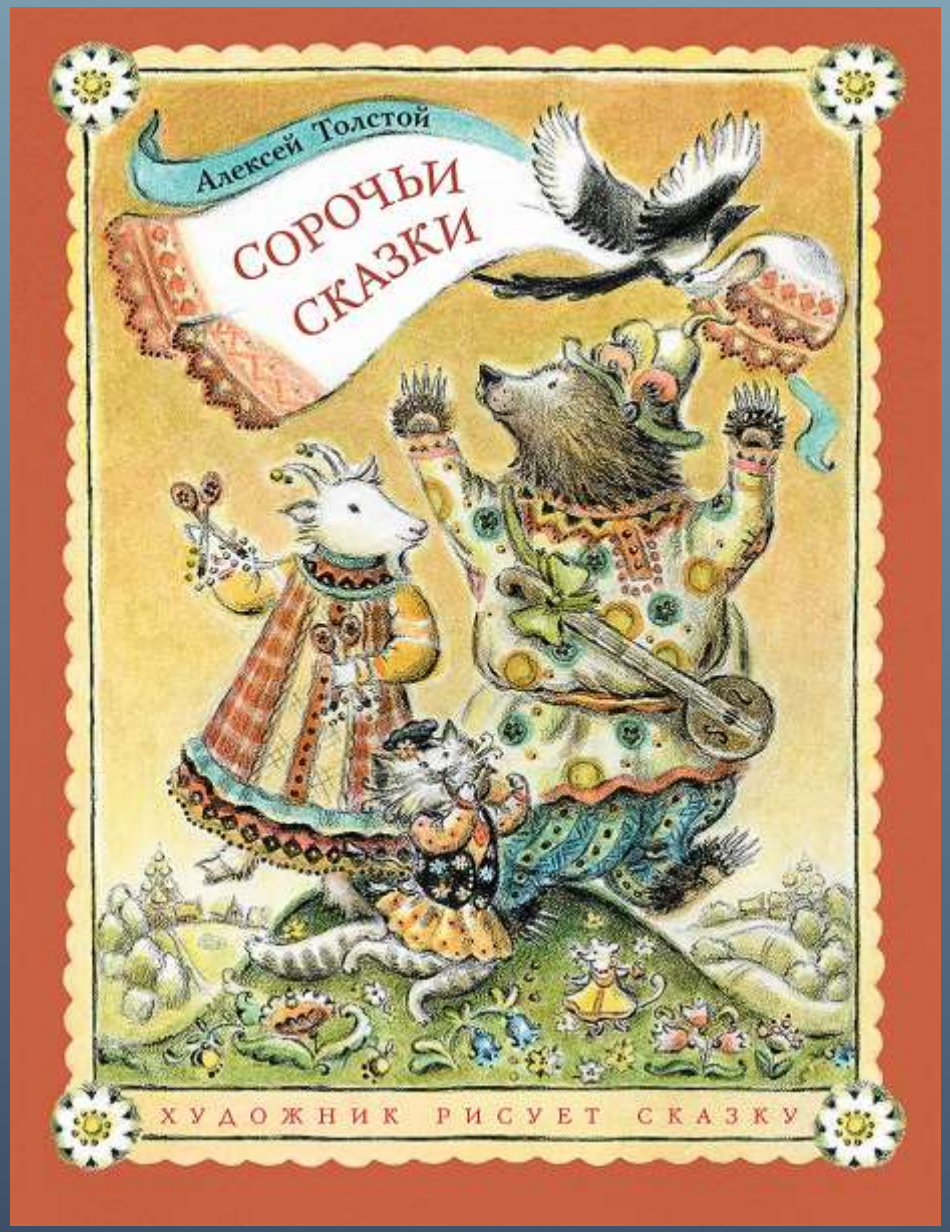

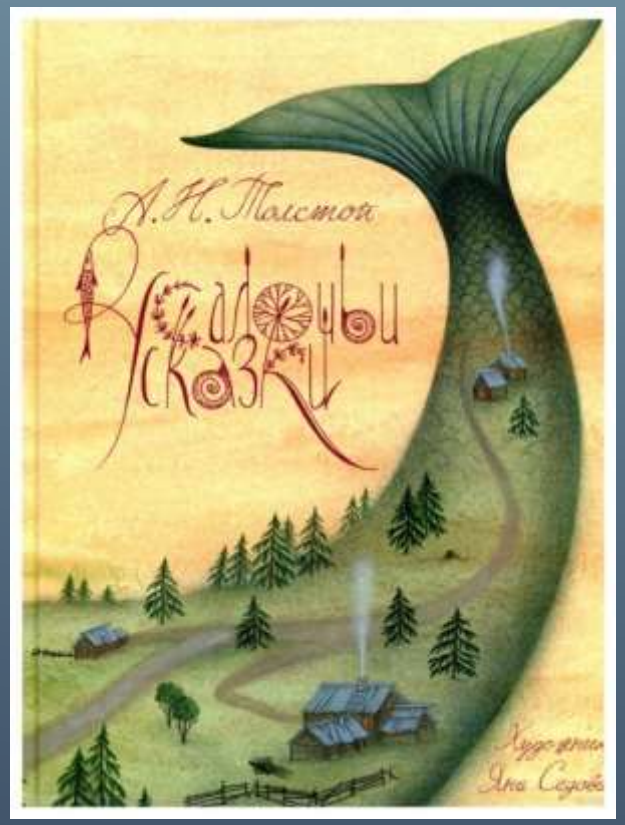

Алексей Николаевич Толстой писал детские книги. Он стремился показать детям огромное нравственное богатство, которым пронизано русское устное народное творчество. Он включил в свой сборник русских народных сказок 50 сказок о животных и 7 детских волшебных сказок.

Сталинские премии

- 1941 - Сталинская премия за роман "Пётр I" (книга 1, 1929-30; книга 2, 1933-34; книга 3, неоконченная, 1944-45)
- 1943 - Сталинская премия за трилогию "Хождение по мукам" (романы "Сестры" (1922, новая редакция 1925), "Восемнадцатый год" (1927-28), "Хмурое утро" (1940-41)).

ПОСТАНОВЛЕНИЕМ СОВЕТА НАРОДНЫХ КОМИССАРОВ СОЮЗА ССР ОТ 19 МАРТА 1943 г. ПРИСУЖДЕНА СТАЛИНСКАЯ ПРЕМИЯ ПЕРВОЙ СТЕПЕНИ

ТОЛСТОМУ Алексею Николаевичу, действительному члену Академии Наук СССР, — за роман «Хождение по мукам» (трилогия).

Великая Отечественная война

Во время войны Толстым созданы патриотические "Рассказы Ивана Сударева" (1942-44), драматическая дилогия "Иван Грозный" ("Орёл и орлица", 1942, и "Трудные годы", 1943).

Конец жизненного пути
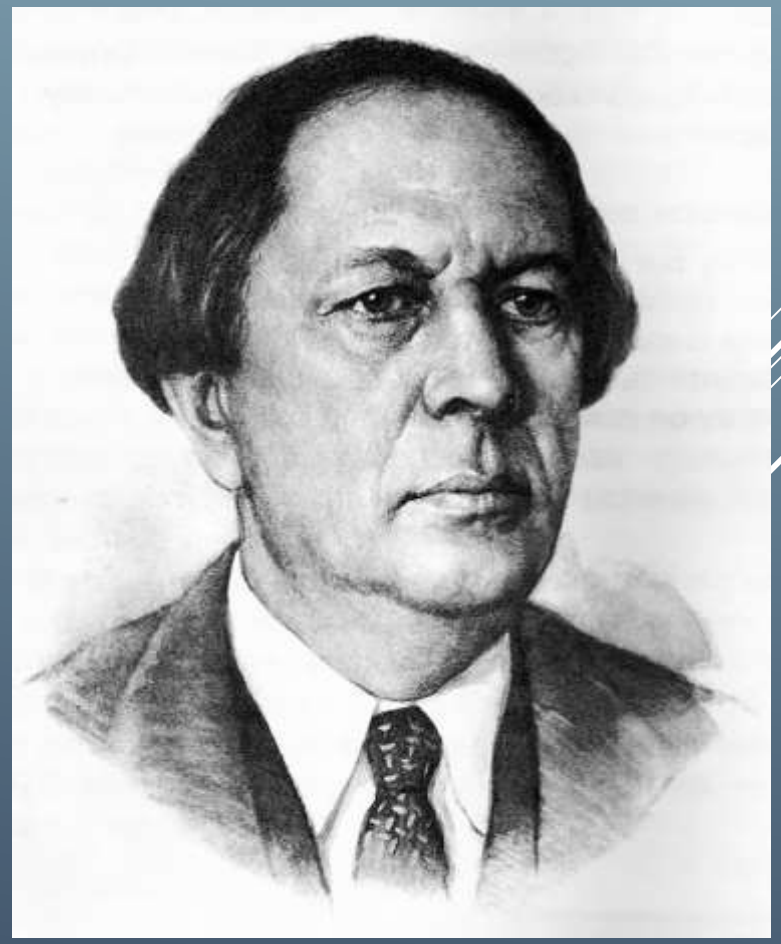
23 февраля 1945 - Алексей Николаевич Толстой скончался в Москве.