

Netrika.



АИС «N3. Судебное делопроизводство»

г. Санкт-Петербург, фев. 2020 г.



АИС «N3. Судебное делопроизводство»

СИСТЕМА СОЗДАНА В 2010 ГОДУ

В 2011 году переработанная и адаптированная система под названием АДСУМС была установлена на судебных участках мировых судей Санкт-Петербурга.

С 2011 года и по сегодняшний момент модифицированная АИС «N3. Судебное делопроизводство» успешно работает на судебных участках.

АИС «N3.Судебное делопроизводство»

СТАТИСТИЧЕСКИЕ ДАННЫЕ



211

судебных участков судей
подключено к системе

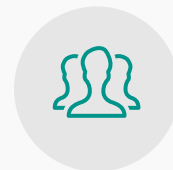

844

сотрудника / пользователя
работает в системе



Более 3 млн.

заведенных дел, зарегистрировано
в системе (с 2010 года)

за 11 месяцев 2019 года – 736 625



Более 57 тыс.

количество запросов в УФМС,
проведенных через систему (за 11
месяцев 2019 года)



Эксперты в ИТ для государства

НАЗНАЧЕНИЕ СИСТЕМЫ

АИС «N3. Судебное делопроизводство» предназначена для автоматизации деятельности судебных участков мировых судей в части процессов судебного делопроизводства.

Система предназначена для автоматизации следующих процессов:

1) Судебное делопроизводство:

- судебное делопроизводство в отношении уголовных, гражданских дел, дел об административных правонарушениях, КАС, и иных материалов, рассмотрение которых отнесено законом к компетенции мировых судей;
- регистрация сведений о входящих и исходящих документах.

2) Размещение информации о находящихся в производстве делах и текстов судебных актов на сайте.

ФУНКЦИОНАЛЬНЫЕ ВОЗМОЖНОСТИ СИСТЕМЫ.

БАЗОВЫЙ ФУНКЦИОНАЛ

Ведение электронного судебного делопроизводства:

- Уголовные, гражданские и административные дела, дела кодекса административного судопроизводства, иные материалы; группируются на логические вкладки:
- Информация по делу (номер, дата и порядок поступления и т.д.).
- Движение дела (дата поступления, судебные заседания, отмены, сдача в канцелярию и т.д.).
- Ведение карточки участников/лиц/привлекаемых лиц.
- Экспертиза (ввод данных о назначении экспертизы).
- Пересмотр (ввод данных по поступившим жалобам или протестам).
- Взысканные суммы (ввод данных по взысканным суммам и действий по взысканию).
- Ходатайства (регистрация ходатайств).
- Процессуальные издержки.
- Вещественные доказательства.
- Входящие и исходящие (для связи дела с картотекой входящих и исходящих).
- Документы - ввод данных по документам невымаранным (используется в дальнейшем в выгрузке для БСР и для ограниченного доступа на сайт) и вымаранным (передаются на сайт).
- Ключи доступа (регистрация и отзыв ключей доступа для возможности просмотра на сайте).

Также в карточке дела доступны:

- Отправка СМС.
- Формирование и печать повесток и телеграмм с возможностью экспорта в Word.
- Обмен данными - выгрузка карточки на дело (для районного суда или для передачи на другой участок), а также выгрузка карточки на подсудимого для загрузки в ПИ Судимость (для уголовных дел).
- Печать карточки (УСК).
- Логический контроль (логический и логико-юридический контроль вводимой информации, который обеспечивает контроль корректности введенной информации о судебных делах (материалах) как на стадии занесения значений реквизитов (для определяющих показателей), так и при выполнении специальной операции проверки данных, а также при формировании отчетности).

ФУНКЦИОНАЛЬНЫЕ ВОЗМОЖНОСТИ СИСТЕМЫ. БАЗОВЫЙ ФУНКЦИОНАЛ

Карточка на дело об административном правонарушении № 5- /2017-

Суд. извещения | Обмен данными | Печать карточки | Логический контроль | Справка

ПРОШ. ИЗДЕРЖКИ | ВЕЩ. ДОКАЗАТЕЛЬСТВА | ВХОДЯЩИЕ | ИСХОДЯЩИЕ | ДОКУМЕНТЫ | КЛЮЧИ ДОСТУПА
ДЕЛО | ДВИЖЕНИЕ | ПРИВЛЕКАЕМЫЕ ЛИЦА | УЧАСТНИКИ | ЭКСПЕРТИЗА | ПЕРЕСМОТР | ВЗЫСК. СУММЫ | ХОДАТАЙСТВА

Наименование показателя	Значение показателя
1. Дата	17.08.2017
2. Время	10:54
3. Наименование	Невозвращение материалов дела в трехдневный срок
4. Результат	
5. Уточнение результата	
6. Особенности	
7. Комментарии	

+ Добавить | X Удалить

Дата	Время	Наименование	Результат
14.08.2017	10:42	Регистрация поступившего дела об административном правонарушении	
14.08.2017	10:54	Подготовка дела к рассмотрению	Протокол (материалы дела) возвращен в порядке ст. 29.4 п.4 КоАП РФ (п. 4 ч. 1 ст. 29.4)
14.08.2017	10:54	Передача материалов дела в орган, должностному лицу, которые составили протокол	
17.08.2017	10:54	Невозвращение материалов дела в трехдневный срок	

Подтвердить и закрыть | Подтвердить и продолжить | Отменить и закрыть

В каждой картотеке дел имеется также следующий функционал:

- Копирование (актуально для ввода большого количества информации, например, однотипных судебных приказов).
- Фильтр поиска (номер дела, Ф.И.О., статус рассмотрения и т.д.).
- Сервис (изменение номера, удаление, перевод дел на другой год и т.д.).

ФУНКЦИОНАЛЬНЫЕ ВОЗМОЖНОСТИ СИСТЕМЫ. БАЗОВЫЙ ФУНКЦИОНАЛ

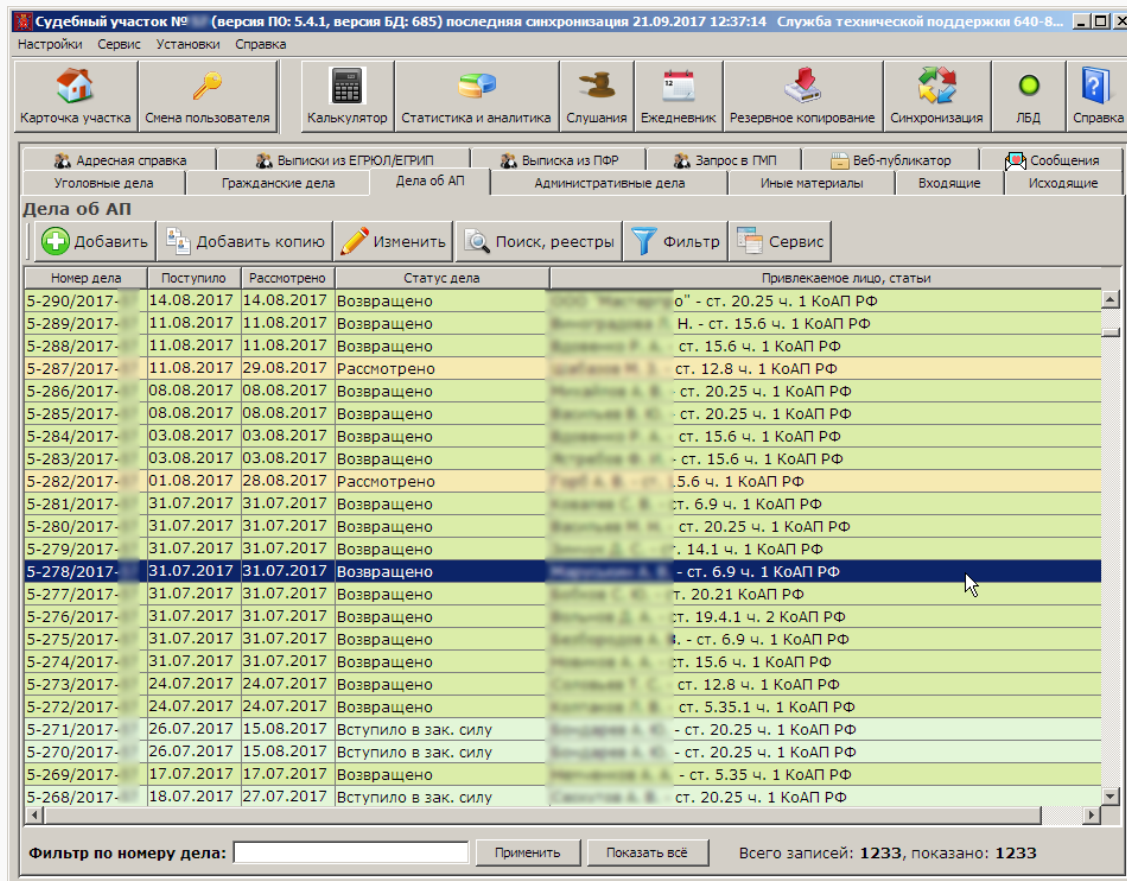

Судебный участок № (версия ПО: 5.4.1, версия БД: 685) последняя синхронизация 21.09.2017 12:37:14 Служба технической поддержки 640-8...

Настройки Сервис Установки Справка

Карточка участка Смена пользователя Калькулятор Статистика и аналитика Слушания Ежедневник Резервное копирование Синхронизация ЛБД Справка

Адресная справка Выписки из ЕГРЮЛ/ЕГРИП Выписка из ПФР Запрос в ГМП Веб-публикатор Сообщения

Уголовные дела Гражданские дела Дела об АП Административные дела Иные материалы Входящие Исходящие

Дела об АП

Добавить Добавить копию Изменить Поиск, реестры Фильтр Сервис

Номер дела	Поступило	Рассмотрено	Статус дела	Привлекаемое лицо, статьи
5-290/2017-	14.08.2017	14.08.2017	Возвращено	о" - ст. 20.25 ч. 1 КоАП РФ
5-289/2017-	11.08.2017	11.08.2017	Возвращено	Н. - ст. 15.6 ч. 1 КоАП РФ
5-288/2017-	11.08.2017	11.08.2017	Возвращено	ст. 15.6 ч. 1 КоАП РФ
5-287/2017-	11.08.2017	29.08.2017	Рассмотрено	ст. 12.8 ч. 1 КоАП РФ
5-286/2017-	08.08.2017	08.08.2017	Возвращено	ст. 20.25 ч. 1 КоАП РФ
5-285/2017-	08.08.2017	08.08.2017	Возвращено	ст. 20.25 ч. 1 КоАП РФ
5-284/2017-	03.08.2017	03.08.2017	Возвращено	ст. 15.6 ч. 1 КоАП РФ
5-283/2017-	03.08.2017	03.08.2017	Возвращено	ст. 15.6 ч. 1 КоАП РФ
5-282/2017-	01.08.2017	28.08.2017	Рассмотрено	5.6 ч. 1 КоАП РФ
5-281/2017-	31.07.2017	31.07.2017	Возвращено	ст. 6.9 ч. 1 КоАП РФ
5-280/2017-	31.07.2017	31.07.2017	Возвращено	ст. 20.25 ч. 1 КоАП РФ
5-279/2017-	31.07.2017	31.07.2017	Возвращено	ст. 14.1 ч. 1 КоАП РФ
5-278/2017-	31.07.2017	31.07.2017	Возвращено	ст. 6.9 ч. 1 КоАП РФ
5-277/2017-	31.07.2017	31.07.2017	Возвращено	ст. 20.21 КоАП РФ
5-276/2017-	31.07.2017	31.07.2017	Возвращено	ст. 19.4.1 ч. 2 КоАП РФ
5-275/2017-	31.07.2017	31.07.2017	Возвращено	ст. 6.9 ч. 1 КоАП РФ
5-274/2017-	31.07.2017	31.07.2017	Возвращено	ст. 15.6 ч. 1 КоАП РФ
5-273/2017-	24.07.2017	24.07.2017	Возвращено	ст. 12.8 ч. 1 КоАП РФ
5-272/2017-	24.07.2017	24.07.2017	Возвращено	ст. 5.35.1 ч. 1 КоАП РФ
5-271/2017-	26.07.2017	15.08.2017	Вступило в зак. силу	ст. 20.25 ч. 1 КоАП РФ
5-270/2017-	26.07.2017	15.08.2017	Вступило в зак. силу	ст. 20.25 ч. 1 КоАП РФ
5-269/2017-	17.07.2017	17.07.2017	Возвращено	ст. 5.35 ч. 1 КоАП РФ
5-268/2017-	18.07.2017	27.07.2017	Вступило в зак. силу	ст. 20.25 ч. 1 КоАП РФ

Фильтр по номеру дела: Применить Показать все Всего записей: 1233, показано: 1233

Ведение картотеки входящих/исходящих документов и корреспонденции.

Печать учетно-статистических карточек (УСК), в том числе, пакетная печать (одной или нескольких карточек за выбранный диапазон времени).

Ведение журналов и реестров (с возможностью экспорта в Word или Excel).

Формирование и печать повесток и телеграмм (с возможностью экспорта в Word или Excel).

Формирование и печать различного рода нерегламентных форм. Общий список регламентных и нерегламентных форм весьма обширен:

- Справочник дел указанной категории.
- Алфавитные указатели (по типам дел).
- Журнал учета вещественных доказательств.
- Реестры учета.

ФУНКЦИОНАЛЬНЫЕ ВОЗМОЖНОСТИ СИСТЕМЫ. БАЗОВЫЙ ФУНКЦИОНАЛ

Пример списка форм, отчетов и реестров для гражданских дел:

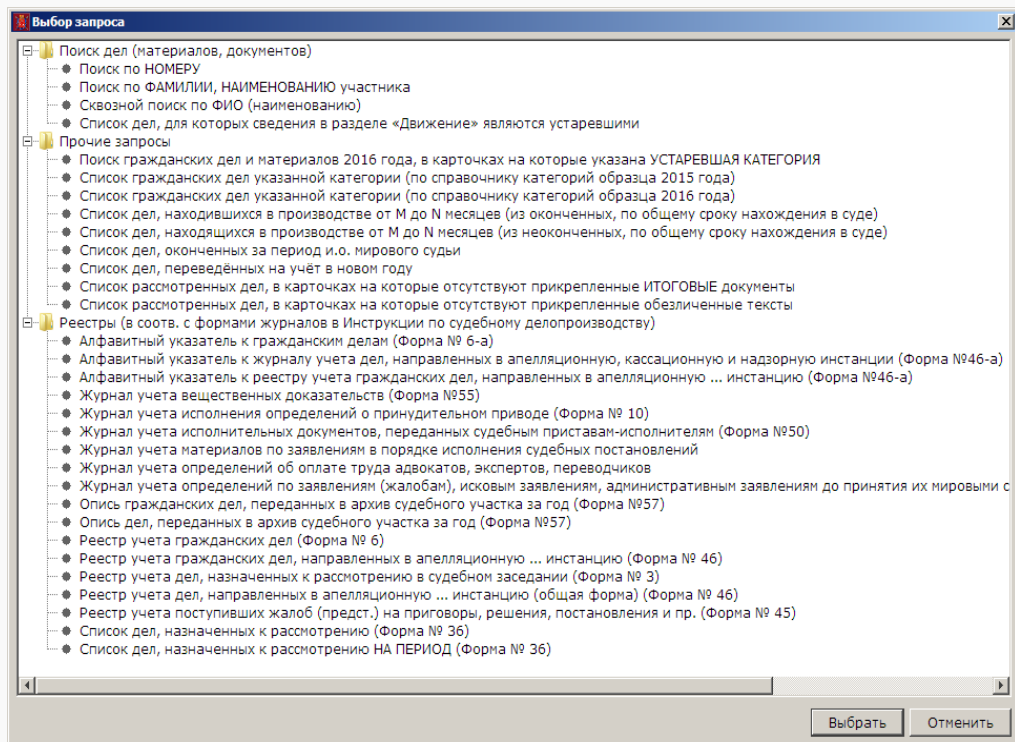

Расчет квартальной и годовой статистики по утвержденным формам отчетности (с возможностью детализации по различным показателям):

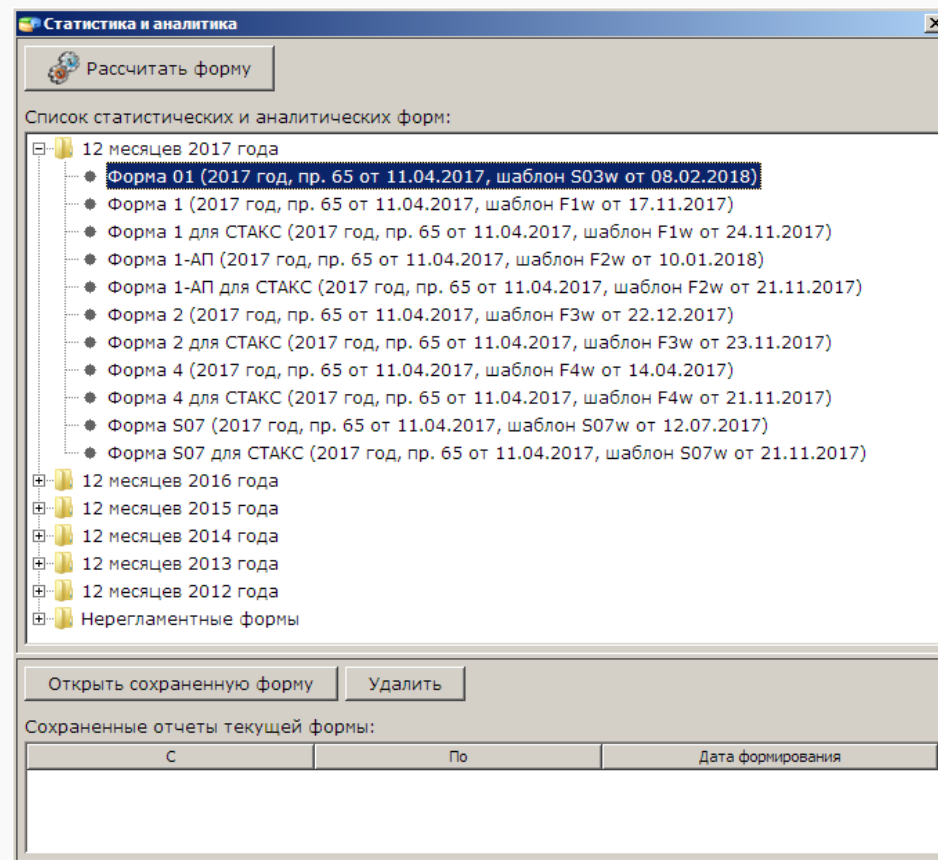

ФУНКЦИОНАЛЬНЫЕ ВОЗМОЖНОСТИ СИСТЕМЫ. БАЗОВЫЙ ФУНКЦИОНАЛ

Таблица расчета аналогична таблице расчета Excel формы (графа, строка, раздел). По ячейкам можно получить детализацию по делам, попавшим в ячейку, выгрузить список в Word или Excel. Провести проверку формулы в разности областей (берется разность списка дел в выборках области 1 и области 2):

The screenshot displays a software interface with a main calculation table and a detailed view of a specific case. The main table has columns for sections (Раздел 4-10) and groups (Гр. 1-12) and rows for cases (Стр. 1-17). A context menu is open over the cell at Str. 5, Gr. 4, with options: 'Добавить в область 1', 'Добавить в область 2', 'Исключить из области', 'Очистить области', and 'Показать правила расчёта ячейки'. The detailed view on the right shows a table with columns: Разд, Гр., Стр., Номер дела, Запись подч. раздела, and Знач. The case 2-318/2017 is highlighted in blue.

Разд	Гр.	Стр.	Номер дела	Запись подч. раздела	Знач
1	3	5	2-452/2017		1
1	3	5	2-307/2017		1
1	3	5	2-308/2017		1
1	3	5	2-309/2017		1
1	3	5	2-314/2017		1
1	3	5	2-315/2017		1
1	3	5	2-316/2017		1
1	3	5	2-317/2017		1
1	3	5	2-318/2017		1
1	3	5	2-332/2017		1
1	3	5	2-339/2017		1
1	3	5	2-366/2017		1
1	3	5	2-337/2017		1
1	3	5	2-367/2017		1
1	3	5	2-341/2017		1
1	3	5	2-340/2017		1
1	3	5	2-338/2017		1
1	3	5	2-407/2017		1
1	3	5	2-372/2017		1
1	3	5	2-382/2017		1
1	3	5	2-379/2017		1
1	3	5	2-374/2017		1
1	3	5	2-388/2017		1

Любое дело из областей 1, 2 и разности областей можно отредактировать и пересчитать отчет.

- Подготовка к публикации информации по делам и движению дел на официальном сайте Мировых Судей (информация по делам, сущности дел, результатах рассмотрения, движению, судебных заседаниях). Проверить информацию, передающуюся на сайт, можно во вкладке Веб-публикатор.
- Ведение исполнительного производства (ввод данных по исполнительным листам, печать текстов исполнительных листов, ведение журналов бланков строгой отчетности).
- Ведение электронного архива судебных постановлений (как обезличенных, так и необезличенных).

ФУНКЦИОНАЛЬНЫЕ ВОЗМОЖНОСТИ СИСТЕМЫ. ДОПОЛНИТЕЛЬНАЯ ФУНКЦИОНАЛЬНОСТЬ

Внешнее взаимодействие (интеграция) с электронными системами, услугами, ведомствами:
Запросы в электронном виде в Пенсионный Фонд России, УФМС (адресные справки), МИ ФНС, ГИС ГМП (запросы подписываются электронно-цифровой подписью).

Пример картотеки запросов Адресной справки:

№ запроса	ФИО	Дата / место ро...	Дата и время запроса	Дата и время полу...
-170919111734194	Сидорова Елена Сергеевна	30.10.19	19.09.17 11:17	19.09.17 14:19
-170907141912839	Сидорова Елена Сергеевна	14.09.19	07.09.17 14:19	20.09.17 12:28
-170907141820187	Сидорова Елена Сергеевна	17.08.19	07.09.17 14:18	20.09.17 08:59
-170907141741461	Сидорова Елена Сергеевна	13.02.19	07.09.17 14:17	20.09.17 08:58
-170907141706062	Сидорова Елена Сергеевна	02.08.19	07.09.17 14:17	20.09.17 10:59
-170907141628204	Сидорова Елена Сергеевна	07.09.19	07.09.17 14:16	20.09.17 11:09
-170907141534482	Сидорова Елена Сергеевна	13.08.19	07.09.17 14:15	20.09.17 11:09
-170907141439732	Сидорова Елена Сергеевна	13.02.19	07.09.17 14:14	20.09.17 11:09
-170907141358182	Сидорова Елена Сергеевна	22.03.19	07.09.17 14:13	20.09.17 11:09
-170907141327235	Сидорова Елена Сергеевна	23.04.19	07.09.17 14:13	20.09.17 11:18
-170905165019908	Сидорова Елена Сергеевна	04.11.19	05.09.17 16:50	18.09.17 17:29
-170905104024527	Сидорова Елена Сергеевна	09.12.19	05.09.17 10:40	18.09.17 15:49
-170905103912076	Сидорова Елена Сергеевна	24.11.19	05.09.17 10:39	19.09.17 09:59
-170905103833523	Сидорова Елена Сергеевна	27.06.19	05.09.17 10:38	18.09.17 15:49
-170905103740766	Сидорова Елена Сергеевна	01.01.19	05.09.17 10:37	18.09.17 15:49
-170905103645490	Сидорова Елена Сергеевна	23.03.19	05.09.17 10:36	19.09.17 10:39
-170905102830167	Сидорова Елена Сергеевна	29.05.19	05.09.17 10:28	19.09.17 10:49
-170905102728030	Сидорова Елена Сергеевна	20.08.19	05.09.17 10:27	19.09.17 10:49
-170905102631163	Сидорова Елена Сергеевна	12.11.19	05.09.17 10:26	19.09.17 11:18
-170904133041849	Сидорова Елена Сергеевна	21.11.19	04.09.17 13:30	18.09.17 14:22
-170831155327788	Сидорова Елена Сергеевна	02.11.19	31.08.17 15:53	13.09.17 09:59
-170831155250926	Сидорова Елена Сергеевна	17.08.19	31.08.17 15:52	13.09.17 09:59
-170831155211334	Сидорова Елена Сергеевна	22.02.19	31.08.17 15:52	13.09.17 09:59
-170831105054551	Сидорова Елена Сергеевна	28.11.19	31.08.17 10:50	31.08.17 12:38
-170831104815937	Сидорова Елена Сергеевна	22.12.19	31.08.17 10:48	31.08.17 12:48
-170831102216110	Сидорова Елена Сергеевна	05.06.19	31.08.17 10:22	31.08.17 13:58

Форма печати ответа:

Приложение №4
к Инструкции по организации
и ведению адресно-справочной работы
Федеральной миграционной службы
и ее территориальными органами

АДРЕСНАЯ СПРАВКА

По имеющимся сведениям отдела адресно-справочной работы ОП и РР
УВМ ГУ МВД России по г. Санкт-Петербургу и Ленинградской области

Гражданин(ка) _____
_____ (фамилия имя отчество, дата и место рождения)

Документ, удостоверяющий личность _____
выдан _____ **САНКТ-ПЕТЕРБУРГА**

снят(а) с регистрационного учета _____
по адресу: **Г. САНКТ-ПЕТЕРБУРГ,** _____
ГОР. САНКТ-ПЕТЕРБУРГ, _____
_____ , дом _____ , корп. _____ , кв. _____

убыл на адрес: _____
_____ (область (край, республика), район)
_____ (город (населенный пункт))
_____ , дом _____ , корп. _____ , кв. _____

Дополнительные сведения _____
Данные на дату: 30.01.2006. Убитые по смерти.

Справку составил: _____

Страница 1 из 1

ФУНКЦИОНАЛЬНЫЕ ВОЗМОЖНОСТИ СИСТЕМЫ.

ДОПОЛНИТЕЛЬНАЯ ФУНКЦИОНАЛЬНОСТЬ

- Почтовый модуль (обмен сообщениями и карточками дел между судебными участками, обмен сообщениями и статистическими отчетами между судебными участками и Судебным департаментом).
- Модуль передачи статистических отчетов на адрес автоматического приема и обработки (ГАС Правосудие/Судебный департамент).
- Калькулятор госпошлины (калькулятор госпошлины, расчет даты вступления в законную силу, расчет процентов за пользование чужими денежными средствами).
- Модуль сопряжения с ГАС Правосудие ПИ Судимость.
- СМС-Информирование.
- Централизованная система модернизации и обновления системы (обновление клиентских АРМ осуществляется по тем же каналам, по которым производится передача информации по делам на центральный сервер).
- Модуль автоматического обновления ПИ Судимость (подготавливается и выкладывается пакет обновлений для ПИ Судимость и модуль автоматизировано производит обновление компонентов программы и выполнение скриптов на БД).
- Выгрузка судебных решений в банк судебных решений (БСР).
- Ежедневник судьи.
- Резервное копирование БД.
- Справка (имеется как общая справочная система, так и комментарии с пояснениями к различным показателям карточки на дела).
- Гибридная почта (передача повесток на Почту России в электронном виде).
- Возможность отправки судебных извещений в электронном виде.
- Информирование по электронной почте (информирование участников процесса).

ТРЕБОВАНИЯ СИСТЕМЫ

АИС «[N3. Судебное делопроизводство](#)» для функционирования необходимы программно-аппаратные ресурсы, соответствующие следующим рекомендованным требованиям:

Аппаратные требования:

Процессор – IntelPentium 1.5 ГГц.

Объем оперативной памяти – 2 Гб.

Дисковая подсистема – 80 Гб.

Сетевой адаптер – 100 Мбит.

Программные требования:

Windows XP/Vista/7/8/10.

Firebird 2.5.1 и выше.

Java 6 и выше.

Спасибо

ЗА ВАШЕ ВНИМАНИЕ!

Netrika.

Санкт-Петербург

+7 (812) 640 80 70

info@netrika.ru