

Ситуационные задания

- Ответьте на вопросы к каждому слайду.
- Нумеруйте ответы соответственно номеру слайда, например: «Слайд №1. Насильственная смерть. Механическая асфиксия, удушение руками».
- Можно обосновать свое мнение, указать характерные признаки и т.п.
- При огнестрельных ранах указать приблизительно дистанцию выстрела (обосновать)

Сколько примерно времени прошло с момента смерти?



Воздействие какого фактора оказало данное действие?



Воздействие какого фактора оказало данное действие?



Определите вид поражающего фактора, уточните дистанцию

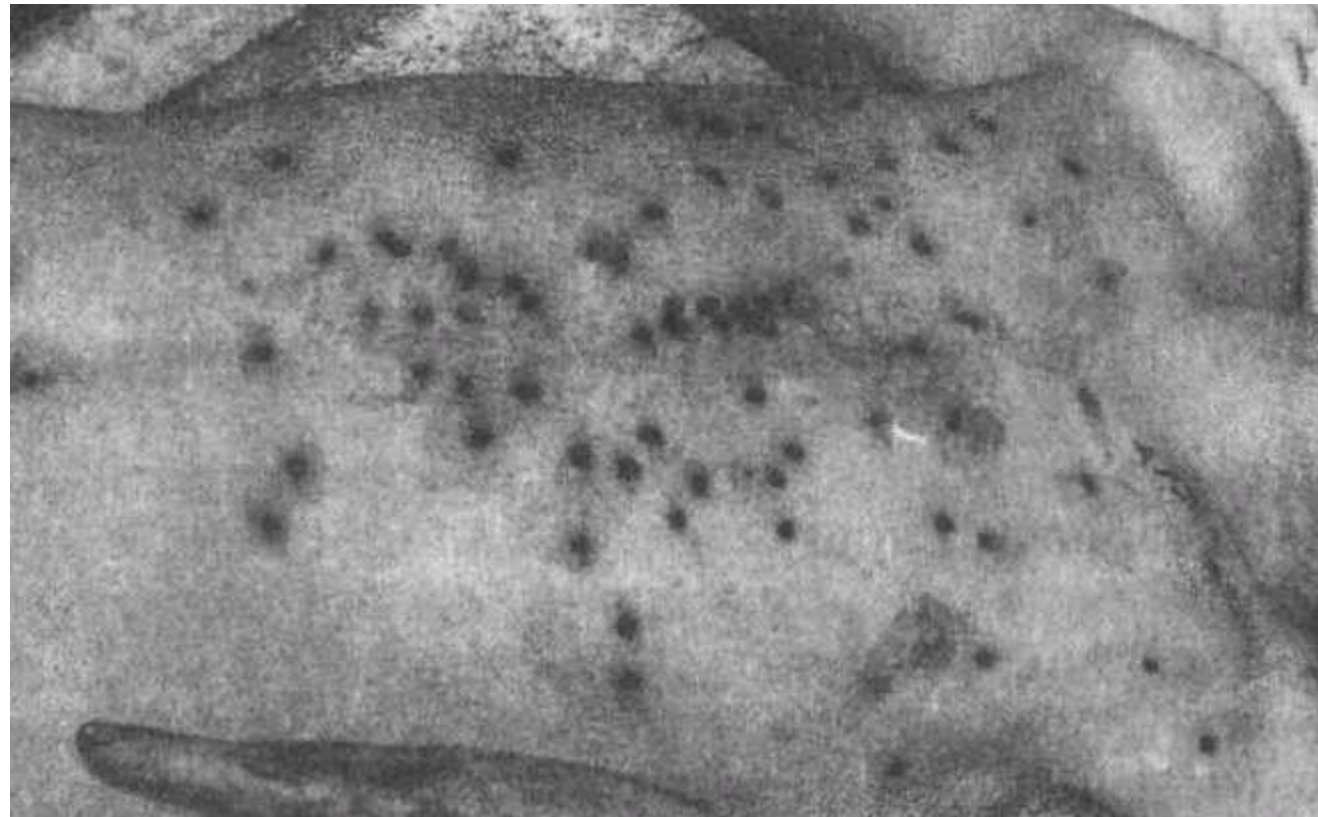

Определите вид поражающего фактора,
уточните дистанцию



Определите дистанцию выстрела



Определите дистанцию выстрела

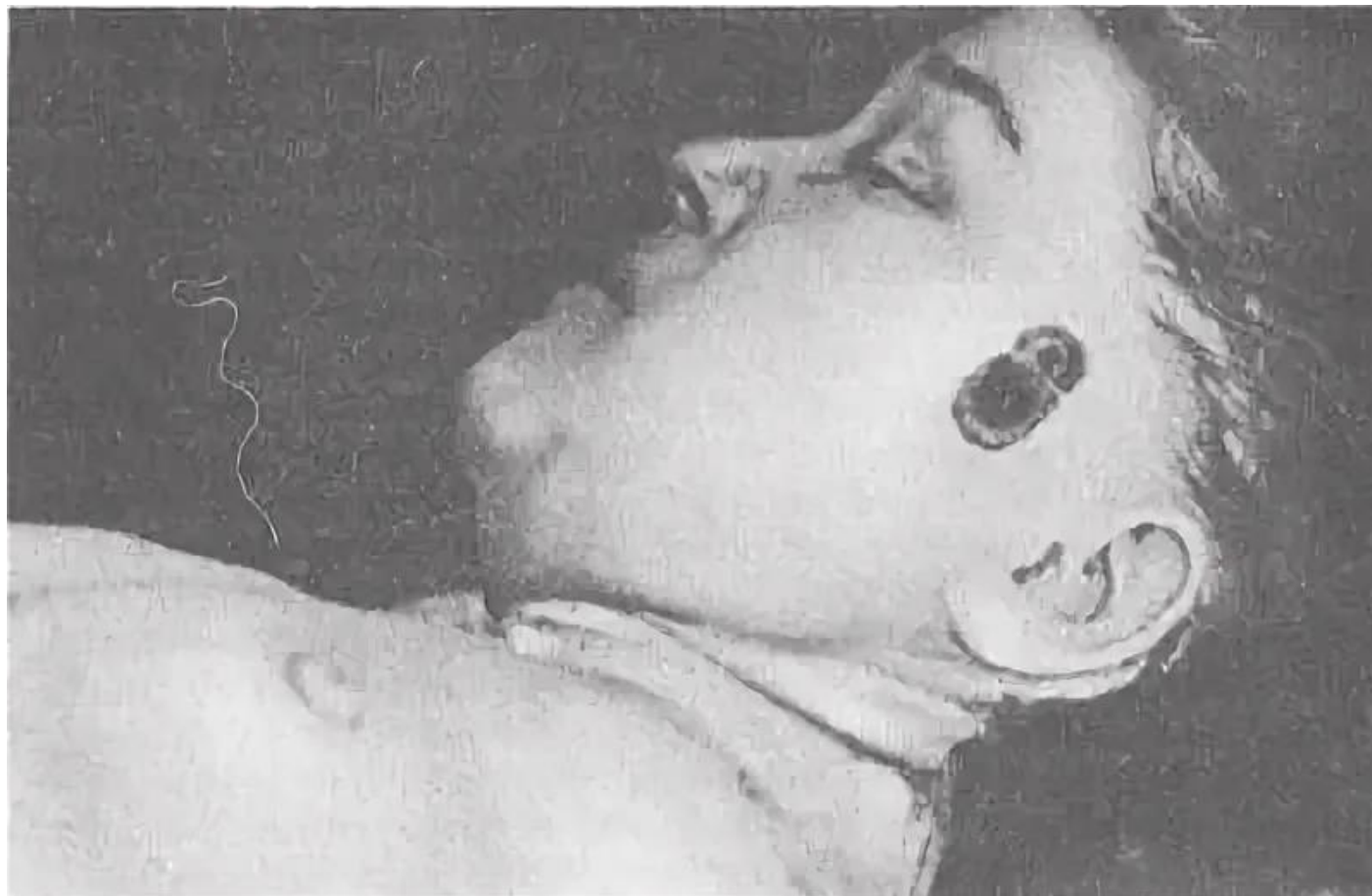

Определите вид поражающего фактора,



Уточните дистанцию

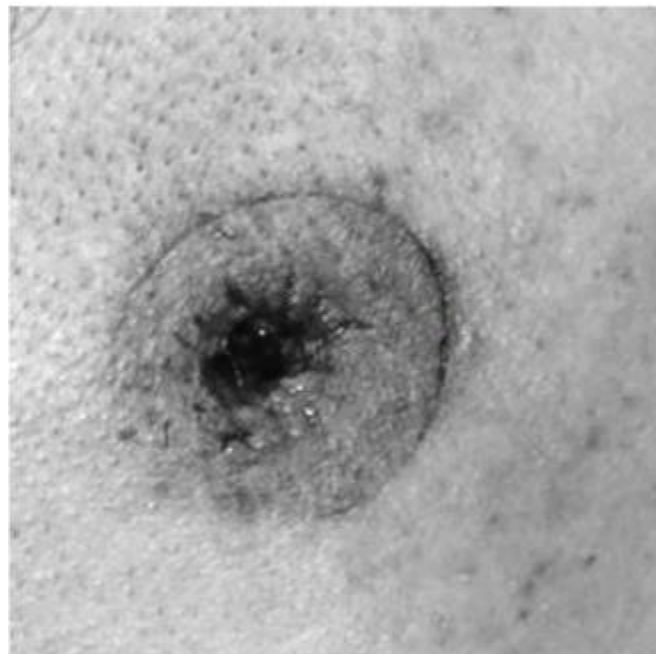



Определите вид поражающего фактора



Определите вид поражающего фактора,
уточните дистанцию

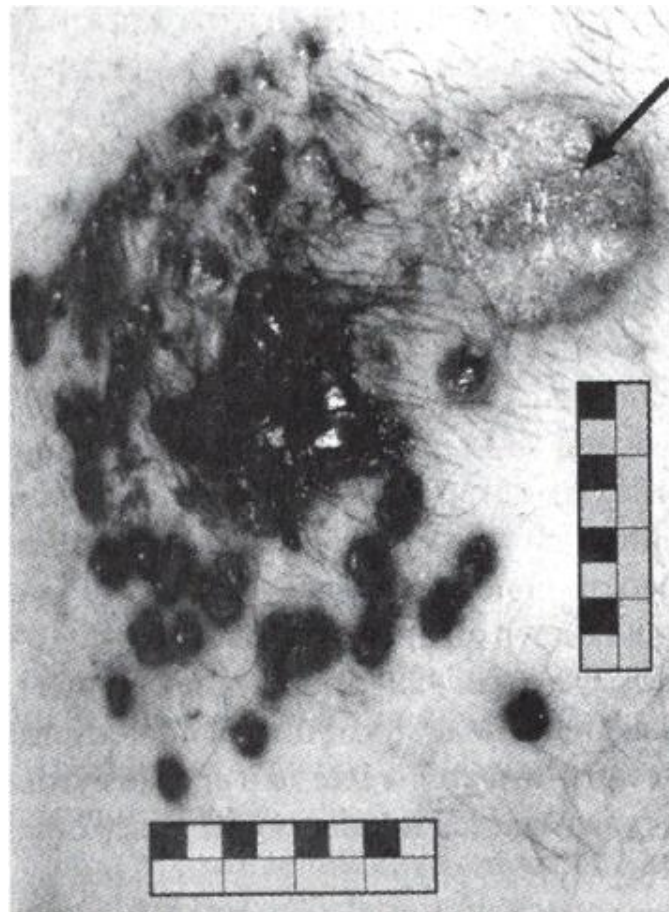

Предполагаемое оружие?



То оставляет подобные повреждения?

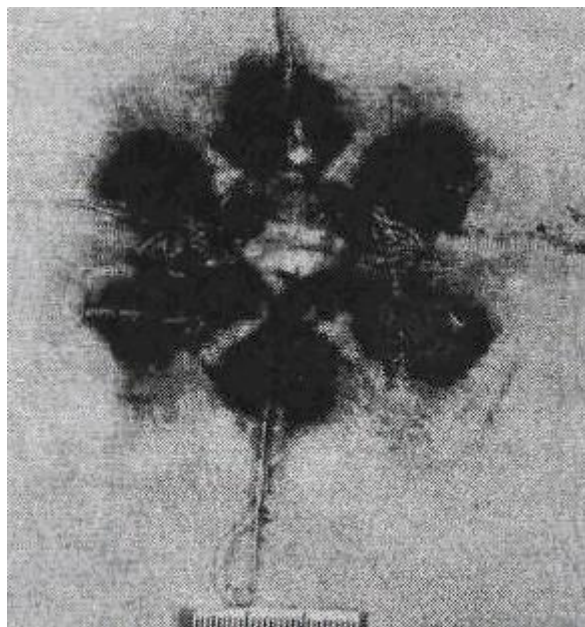

От какого газа погиб мужчина?



Категория смерти? Причина?



Как называется этот процесс?



Категория смерти? Причина?



Причина смерти? Категория? Как называется поза?

